Баия Банус Марбелья

Испания, Марбелья, Nueva Andalucia, Bahía de Banús

Таунхаус *- REF: TGS-A844*

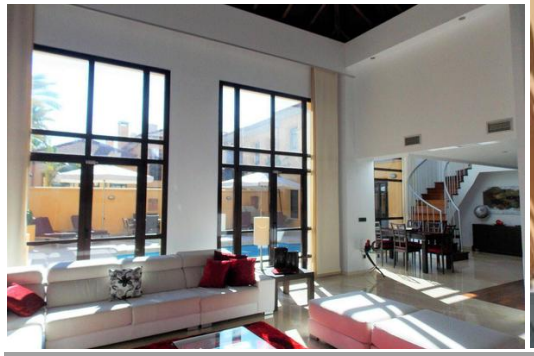
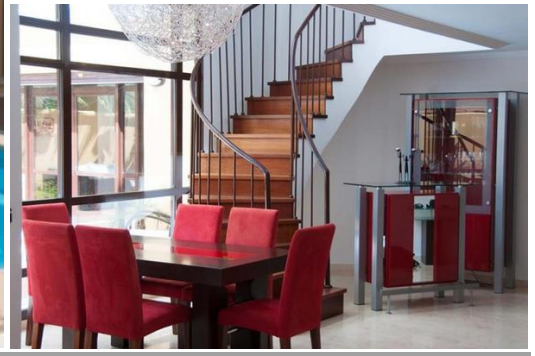

№ Спален: 3	№ Ванных комнат: 3	№ парковка: 1	№ Этажей: 2	вай-фай	Частный бассейн	Общий бассейн	Камин
Джакузи	Коммунальный сад	Частный сад	Вид на Сад	Кондиционер	Барбекю	Посудомоечная машина	ТВ
Стиральная машина	Кинозал/ТВ-зал	Расстояние до моря: 100m	Расстояние до центра: 5km				

Виды деятельности на курорте

Езда на велосипеде	Гольф	серфинг	Большой теннис

Таунхаус с 3 спальнями расположен недалеко от пляжа в районе к западу от Пуэрто Банус.

Таунхаус в Баия Банус Марбелья , в частности, является чем-то совершенно уникальным в этом районе.

Начнем с того, что они большие - больше по размеру напоминают виллу, чем таунхаус - и имеют частный бассейн, окруженный широкой черепичной солнечной террасой.

Комплекс Баия Банус Марбелья - это воплощение роскоши в 7 минутах ходьбы от порта и центра Пуэрто Бануса.

Это также практически по соседству с эксклюзивным 5-звездочным отелем Guadalpin Banus, а также пляжными клубами Мистрал Бич, Ла Сала Бич и Осеан Бич Клуб.

С характерным азиатским влиянием как в своей архитектуре, так и в экзотических садах - Баия Банус Марбелья предлагает владельцам многочисленные удобства на территории комплекса, в том числе 2 открытых бассейна, декоративный пруд с зоной отдыха в тайском стиле, джакузи и полностью оборудованный тренажерный зал.

URB. ANDALUCÍA GARDEN CLUB
URB. ALTOS DEL RODEO
Casino Marbella
C. los Lirios
1050 C
C. Rio Tajo
C. Rio Elba
Real Club Padel Marbella
C. Iris
A-7
1050 B
Av. Oriental
BlueBay Banus
URB. VILLA MARINA
Ocean Club Marbella
Temporarily closed
A-397
1053
Globales Cortijo Blanco
A-7
URB. LAS MIMOSAS
Playa Nueva Andalucía
SAN PEDRO DE ALCANTARA
Av. Burgos
Gran Hotel
Paloma Blanca Boutique
Playa "El Rodeito"
URB. LAS PETUNIAS
URB. LOREA PLAYA
CORTIJO BLANCO
Restaurante Marabierta
Av. Carlos Cano
Google
Map data ©2024 Inst. Geogr. Nacional