Красивая вилла в Михасе площадью 219 кв. м с 4 спальнями

Испания, Mijas

Вилла *- REF: TGS-A2919*

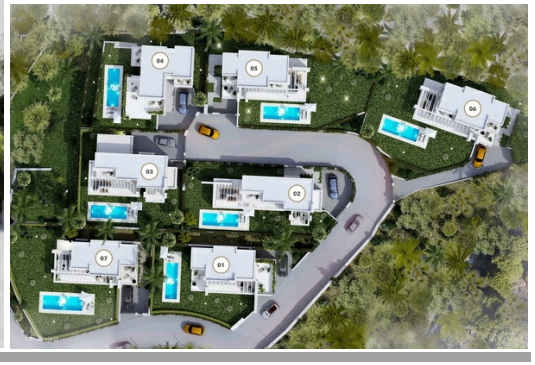

Цена: 1.495.000 €

№ Спален: 4	№ Ванных комнат: 4	Стоянка	M² постройки: 219 m²	M² участка: 580 m²	вай-фай	Частный бассейн	Джакузи
Частный сад	На пляже	Вид на море	Вид на Сад	Кондиционер	Барбекю	Посудомоечная машина	ТВ
Стиральная машина	Кладовая Комната						

Виды деятельности на курорте

Езда на велосипеде	Беговые лыжи	Пеший туризм	Катание на горных велосипедах	Верховая езда	серфинг	Большой теннис

Красивая вилла в Михасе площадью 219 кв. м с 4 спальнями на продажу

Villas - это уникальный комплекс эксклюзивных вилл с четырьмя спальнями, которые могут похвастаться захватывающими видами, современным архитектурным стилем и новейшими технологиями в доме.

Эта потрясающая недвижимость предлагает вам сочетание моря, солнца и гор с исключительным окружением.

Виллы Mijas имеют хорошо распределенное внутреннее пространство, где гостиная, столовая и полностью оборудованная кухня с зоной для завтрака сливаются в жилое пространство, которое максимизирует виды из больших трехсторонних дверей и окон.

Связь между внешним и внутренним пространством организована с помощью просторных крытых и открытых террас - идеальное место для отдыха и наслаждения видами, открывающимися на Средиземное море.

Особенности:

- Закрытое сообщество

- Вид на море и горы

- Недалеко от пляжа

- Частный бассейн

- Частная парковка Резиденция имеет идеальное расположение

- Пляж: 5 минут езды

- Поле для гольфа: 10 минут езды

- Аэропорт: 20 минут езды Район Михас отличается своим уникальным микроклиматом, лучшими пляжами, сказочными полями для гольфа и древними местами. Она предлагает путешественнику контраст между традиционным обликом этих земель и адаптацией к нашему времени, при этом не теряя сути. Прогулка по беленым уголкам, дворикам, садам, отшельникам. Город сохраняет неторопливый темп и очарование прошлых лет, укрытый горами и открывающий вид на сельскую местность и море.

Налоги и сборы

Цена продажи не включает расходы и налоги. Дополнительные расходы для покупателя: регистрационный и нотариальный сборы, ITP 7% или, в качестве альтернативы, 10% НДС и AJD (1,2% от цены покупки) на новые объекты недвижимости и при условии соблюдения некоторых реквизитов. В данной информации возможны ошибки, упущения, изменения, предварительная продажа или снятие с продажи. Имеется информационный лист, Указ 218/2005 от 11 октября.

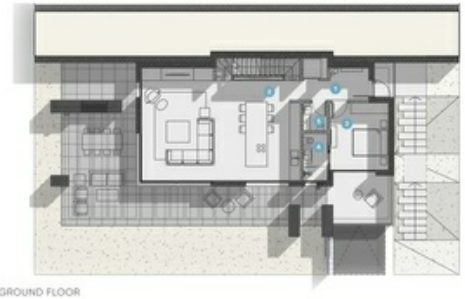

GROUND FLOOR

BASEMENT

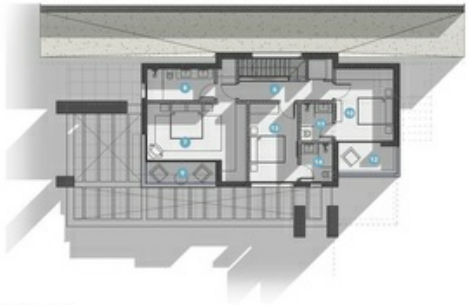

FIRST FLOOR

VILLA MIJAS VIEWS / 07

Ground floor

1	HALL	6,25 m²
2	LOUNGE/KITCHEN	52,35 m²
3	BEDROOM 1	12,20 m²
4	BATHROOM 1	3,60 m²
5	WC	2,10 m²
TOTAL BUILT		246,75 m²

First floor

6	HALL / CORRIDOR	7,85 m²
7	MASTER BEDROOM	19,45 m²
8	MASTER BATHROOM	6,60 m²
9	TERRACE	5,90 m²
10	BEDROOM 2	13,05 m²
11	BATHROOM 2	3,85 m²
12	TERRACE 2	5,60 m²
13	BEDROOM 3	11,85 m²
14	BATHROOM 3	3,85 m²
INTERIOR		191,55 m²

Basement

15	LAUNDRY	4,65 m²
17	GARAGE	24,80 m²