4-комнатная квартира на пляже в Марбелье

Испания, Марбелья, San Pedro de Alcantara, Casablanca Beach

Апартамент *- REF: TGS-A689*

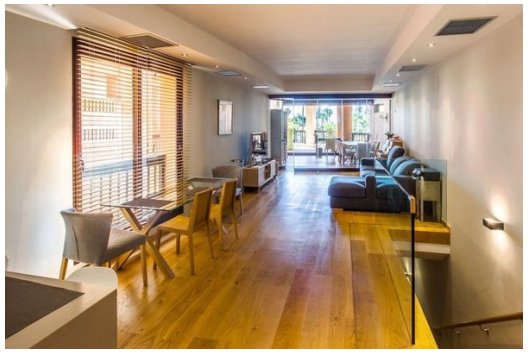

Цена: 913.000 €

№ Спален: 4	№ Ванных комнат: 3	№ парковка: 2	M² постройки: 328 m²	M² Террасы: 76 m²	Exposure: Юг	Этаж: 0	вай-фай
						Общий бассейн	Коммунальный сад
						На пляже	Вид на море
						Коммунальный лифт	Кондиционер
						Посудомоечная машина	ТВ
Стиральная машина	Кладовая Комната	Расстояние до моря: 100m	Расстояние до центра: 5km				

Виды деятельности на курорте

Езда на велосипеде	Гольф	Катание на горных велосипедах	серфинг	Большой теннис

Квартира в аренду в Casablanca Beach Marbella San Pedro de Alcántara
4-комнатная квартира в Сан-Педро-де-Алькантара

На первой линии пляжа в Сан-Педро-де-Алькантара, Касабланка, апартаменты на первом этаже.
4 спальни, 3 ванные комнаты.
Береговая линия,
Сторона моря,
Близко к морю,

Близко к школе Calpe School http://calpeschool.com/,

Урбанизация, пляжный комплекс на первой линии.
Ориентация: юг.
Состояние: Отличное.
Бассейн: общий.
Климат-контроль: кондиционер, горячий кондиционер, холодный кондиционер.
Виды: Море, Панорамный вид, Сад, Бассейн.

Особенности :
Крытая терраса,
Лифт,
Встроенные шкафы,
Отдельная терраса,
Спутниковое ТВ,
Мраморные полы,
Двойное остекление,
Ресторан на территории отеля Bora Bora и пляжный клуб El Ancla http://www.elanclarestaurante.com/.

Полностью меблирована.
Кухня: полностью оборудована.
Сад: Общий.
Безопасность: закрытый комплекс, электрические жалюзи, круглосуточная охрана, сейф.
2 x Паркинг: Подземный.
2 x Кладовых помещений
Коммунальные услуги: Электричество.
Категория: Набережная

Квартира на первом этаже, Сан-Педро-де-Алькантара, Коста-дель-Соль.

4 спальни, 3 ванные комнаты, общая площадь постройки 328 m², терраса 76 m².
Ориентация: юг.
Состояние: отличное, недавно отремонтирована.