Preciosa Villa en Mijas con 219 m2 construidos y 4 dormitori

España, Mijas

Villa *- REF: TGS-A2919*

Precio: 1.495.000 €

Nº dormitorios: 4	Nº de baños: 4	Aparcamiento	Mᵐ² vivienda: 219 m²	Mᵐ² parcela: 580 m²	Wifi	Piscina privada	Jacuzzi
Jardín privado	Frente a la playa	Vista al Mar	Vista Jardin	Aire acondicionado	BBQ	Lavavajillas	Televisión
Lavadora	Trastero						

Actividades en la estación

Ciclismo	Esquí de fondo	Excursionismo	BTT	Equitación	Surf	Tenis

Preciosa Villa en Mijas con 219 m2 construidos y 4 dormitorios en venta

Villas es una promoción única de exclusivas villas de cuatro dormitorios que cuentan con espectaculares vistas, un estilo arquitectónico contemporáneo y la última tecnología en el hogar.

Estas impresionantes propiedades le ofrecen una combinación de mar, sol y montaña con un entorno excepcional.

Las Villas Mijas cuentan con unos espacios interiores bien distribuidos en los que la zona de estar, el comedor y la cocina totalmente equipada con zona de desayuno se funden en un espacio vital que maximiza las vistas desde las puertas y ventanas de triple aspecto de gran tamaño.

La conexión entre el espacio exterior y el interior es perfecta con generosas terrazas cubiertas y descubiertas, el lugar perfecto para relajarse y disfrutar de las vistas al mar Mediterráneo.

Características:

- Comunidad cerrada

- Vistas al mar y a la montaña

- Cerca de la playa

- Piscina privada

- Aparcamiento privado La residencia tiene una ubicación perfecta

- La playa: 5 minutos en coche

- Campo de golf: 10 minutos en coche

- Aeropuerto: 20 minutos en coche La zona de Mijas se caracteriza por su microclima único, las mejores playas, fabulosos campos de golf y lugares antiguos. Ofrece al viajero el contraste entre la imagen tradicional de estas tierras y la adaptación a nuestro tiempo, todo ello sin perder la esencia. El paseo por rincones encalados, patios, jardines, ermitas . El pueblo conserva el ritmo pausado y el encanto de antaño, al abrigo de las montañas y extendiendo la vista al campo y al mar.

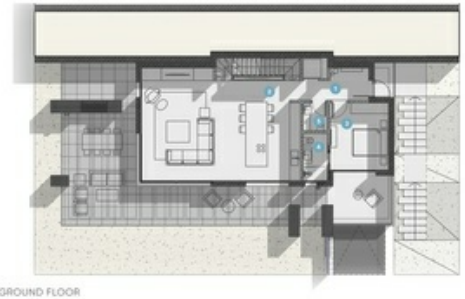

GROUND FLOOR

BASEMENT

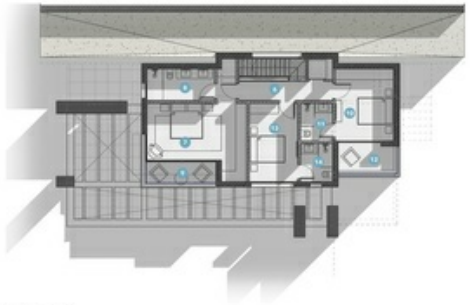

FIRST FLOOR

VILLA MIJAS VIEWS / 07

Ground floor

1	HALL	6,25 m²
2	LOUNGE/KITCHEN	52,35 m²
3	BEDROOM 1	12,20 m²
4	BATHROOM 1	3,60 m²
5	WC	2,10 m²
TOTAL BUILT		246,75 m²

First floor

6	HALL / CORRIDOR	7,85 m²
7	MASTER BEDROOM	19,45 m²
8	MASTER BATHROOM	6,60 m²
9	TERRACE	5,90 m²
10	BEDROOM 2	13,05 m²
11	BATHROOM 2	3,85 m²
12	TERRACE 2	5,60 m²
13	BEDROOM 3	11,85 m²
14	BATHROOM 3	3,85 m²
INTERIOR		191,55 m²

Basement

15	LAUNDRY	4,65 m²
17	GARAGE	24,80 m²