Villa en venta en Villa Padierna Golf

España, Benahavís, Los Flamingos

Villa *- REF: TGS-A1613*

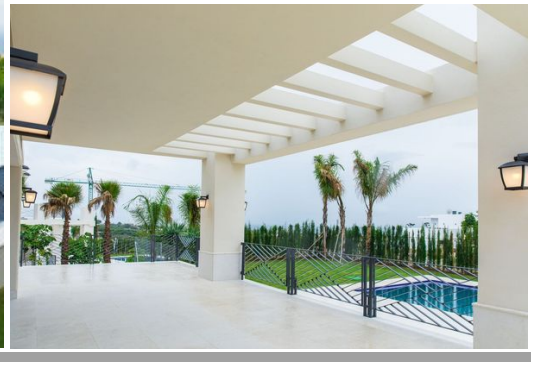

Precio: 2.800.000 €

Nº dormitorios: 6	Nº de baños: 6	Aparcamiento	Mᵐ² vivienda: 551 mᵐ²	Mᵐ² parcela: 1233 mᵐ²	Mᵐ² terraza: 35 mᵐ²	Exposure: Sur	Nº de Pisos: 3
							Wifi
							Piscina privada
							Piscina climatizada
							Chimenea
Jardín privado	Vista al Mar	Vista Jardin	Ascensor privado	Aire acondicionado	BBQ	Lavavajillas	Televisión
Lavadora	Trastero	Distancia al mar: 1km	Distancia al centro: 5km				

Actividades en la estación

Golf	Surf	Tenis

Villa Padierna Golf Club Impresionante villa de nueva construcción disponible para la venta en Los Flamingos Golf

¡Villa de nueva construcción en Los Flamingos sala ya está disponible para la venta!
Esta fantástica propiedad cuenta con 5 dormitorios con baños en suite y grandes vistas, hacer la parcela de estar en la esquina.
Esta casa es una propiedad fantástica para los que buscan para sus familias o para los que buscan un proyecto de inversión.
La primera planta cuenta con una moderna cocina con los últimos electrodomésticos, un salón, una enorme terraza cubierta y un acceso al jardín y a la piscina.
También hay un dormitorio con su propia terraza.
En la segunda planta, hay 3 dormitorios, con un dormitorio principal que tiene su propia terraza masiva.
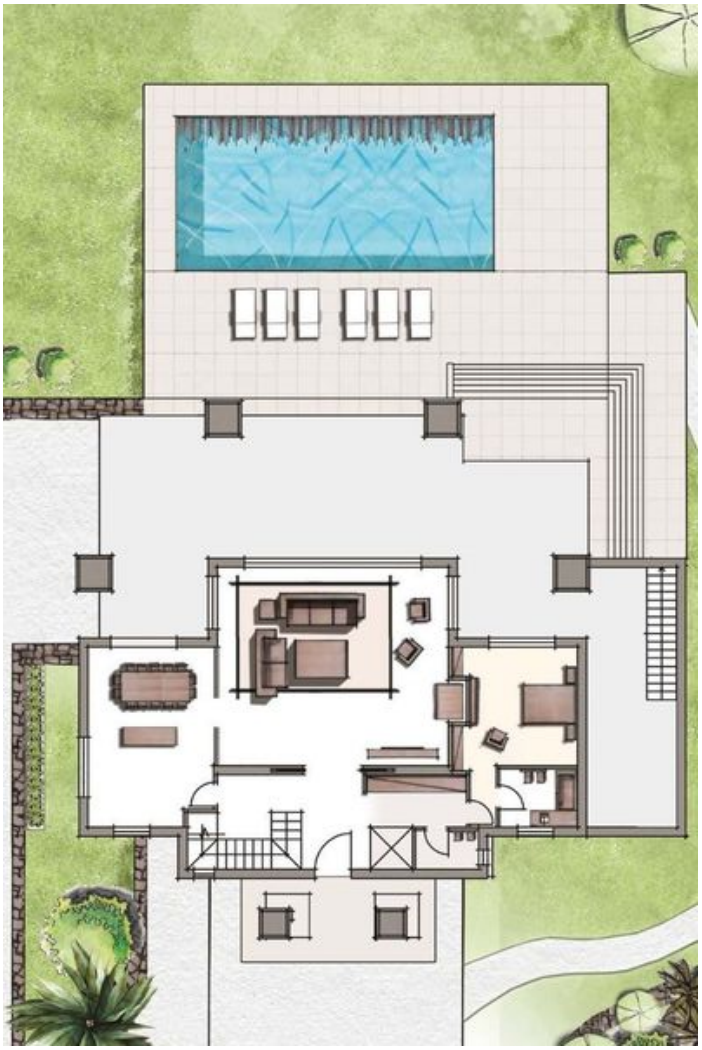
En la planta baja, hay un amplio garaje, 2 trasteros, una sala de desguace y un dormitorio de nueva construcción con su propio baño.