Casablanca Beach Marbella

España, Marbella, San Pedro de Alcántara, Casablanca Beach

Apartamento *- REF: TGS-A908*

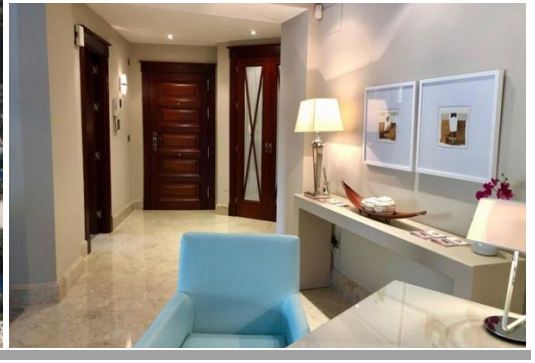

Precio: 850.000 €

Nº dormitorios: 3	Nº de baños: 2	Mᵐ² vivienda: 225 m²	Mᵐ² terraza: 29 m²	Exposure: Sur	Piso: 0 Piscina comunitaria Ascensor comunitario Televisión	Nº de Pisos: 0 Jardín comunitario Aire acondicionado Lavadora	Wifi Frente a la playa Lavavajillas Distancia al mar: 100m

Actividades en la estación

Ciclismo	Golf	Surf	Tenis

Este apartamento está situado en el complejo Casablanca Beach, en primera linea de playa, en San Pedro de Alcántara, Marbella. Es un bajo de 3 dormitorios y 2 cuartos de baño. Tiene una acogedora terraza cubierta acristalada con suelos de madera. Calidades de lujo: suelos de mármol, aire acondicionado frío calor. En una sola planta tiene un salón comedor, cocina equipada y amueblada, terraza cubierta, 3 dormitorios, 2 baños. Garaje para dos coches y trastero. Se vende decorado y amueblado.

El complejo de Casablanca Beach tiene una situación privilegiada: en primera línea de playa, junto a un bonito paseo marítimo lleno de restaurantes típicos de pescado y amplias playas. A 15 minutos andando al centro de San Pedro de Alcántara y a 30 minutos del lujoso Puerto Banús. Goza de la tranquilidad del mar y está a un paso de todas las infraestructuras necesarias para la vida diaria como tiendas, bancos, restaurantes, centro deportivo, etc. Con una arquitectura original, en tres alturas, el complejo tiene 61 apartamentos en total. En su construcción han sido utilizados materiales de primera calidad, mármol, piedra natural, madera. Las zonas comunes gozan de una bonita piscina en forma de lago, con 6000 m2 de jardín tropical, con salida directa al paseo marítimo y a la playa.

ENTRADA

URB. TIRO DE PICHON
Bulevar San Pedro Alcántara (WEB)
Paloma Blanca Boutique
URB. LAS PETUNIAS
McDonald's
C. Soria
C. Manuel González Portilla
NAC Club de Pádel Nueva Alcántara
Marisquería Nuevo Reino
Restaurante Marabierta
1055
A-7
C. José Echegaray
C. Lyon
C. Rubens
Av. Salamanca
Av. Carlos Cano
URB. MONTECARMELO
Urbanización Casablanca Beach
C. 2
C. 4
Av. las Mimosas
C. los Naranjos
Playa de San Pedro de Alcántara
Chiringuito Guayaba Beach
C. 7 A
C. 7 B
C. 3
Marisquería El Ancla
C. 5
Termas romanas de Las Bóvedas
C. 13
Google
Map data ©2024 Inst. Geogr. Nacional