Villa en Venta en Marbesa

España, Marbella, Marbesa

Villa *- REF: TGS-A1312*

Precio: 1.145.000 €

Nº dormitorios: 4	Nº de baños: 5	Nº de aparcamientos: 1	Exposure: Sur	Nº de Pisos: 2 Jardín privado BBQ Trastero	Wifi Vista al Mar Lavavajillas Distancia al mar: 100m	Piscina privada Vista Jardin Televisión Distancia al centro: 5km	Chimenea Aire acondicionado Lavadora

Actividades en la estación

Esquí/Snowboard	Ciclismo	Golf	BTT	Tenis

Se vende Villa en Marbella Urbanizacion Marbesa

Villa 4 dormitorios y 5 baños, a 5 minutos andando de la playa con vistas al mar
Villa esta situada en un lugar tranquilo y cerca de las infraestructuras de Marbella: de restaurantes y tiendas

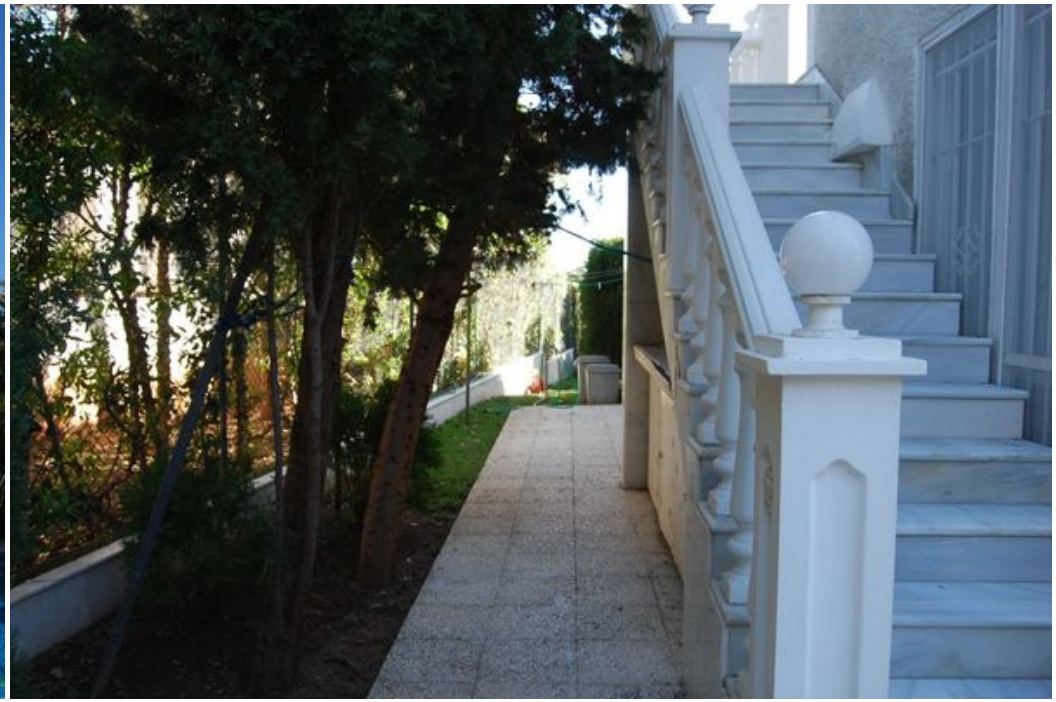

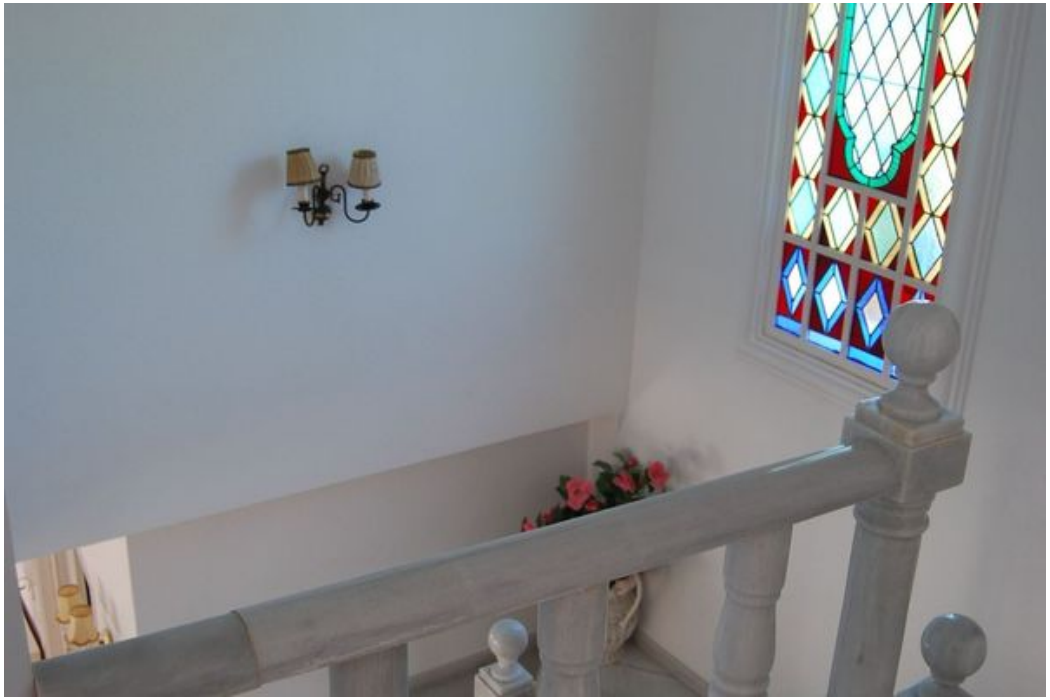

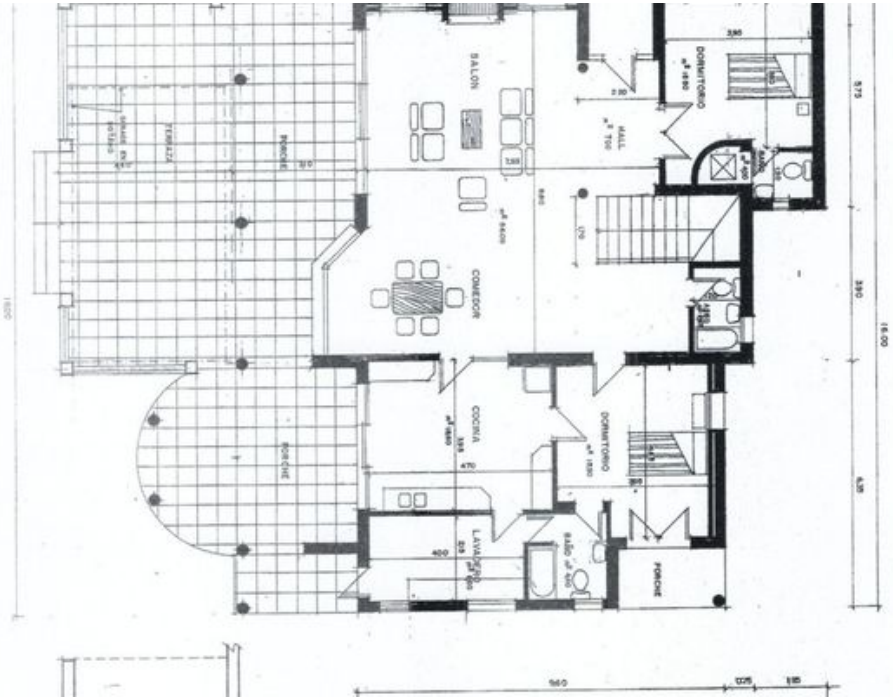
SALON
COMEDOR
COCINA
DORMITORIO
DORMITORIO
LAVADERO
BAÑO
PORCHE
PORCHE
TERRAZA
PORCHE
HALL
PASILLO
AMPLIACION
16.00
8.75
3.90
4.35
1.00
1.85
0.25
9.60

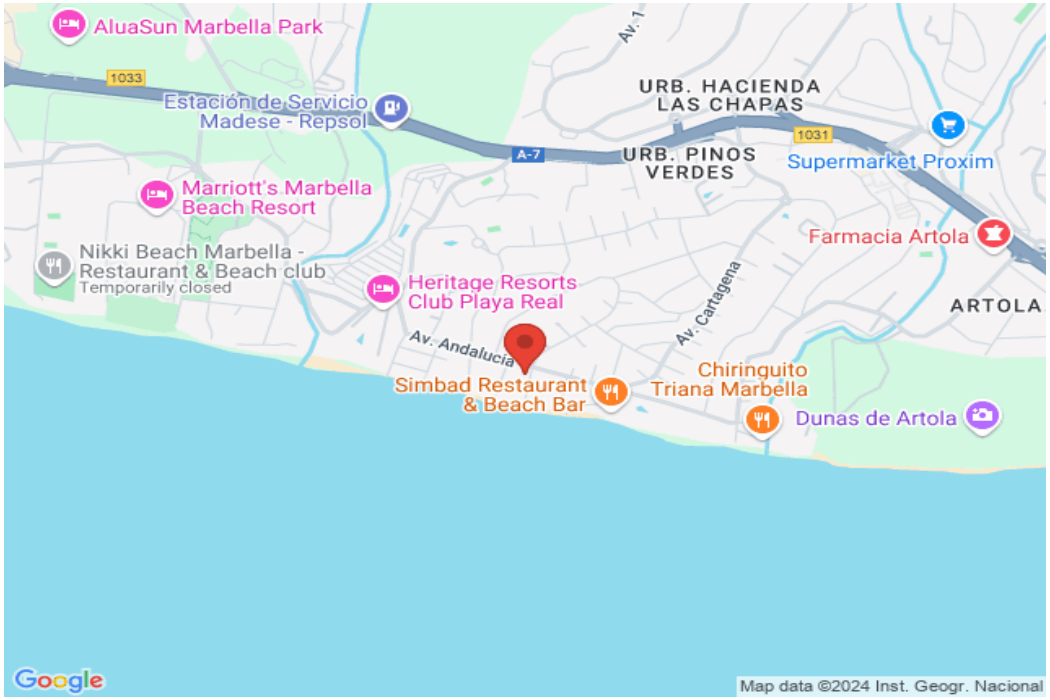
AluaSun Marbella Park
1033
Estación de Servicio Madese - Repsol
URB. HACIENDA LAS CHAPAS
A-7
URB. PINOS VERDES
1031
Supermarket Proxim
Marriott's Marbella Beach Resort
Farmacia Artola
Nikki Beach Marbella - Restaurant & Beach club
Temporarily closed
Heritage Resorts Club Playa Real
ARTOLA
Av. Cartagena
Av. Andalucía
Chiringuito Triana Marbella
Simbad Restaurant & Beach Bar
Dunas de Artola
Google
Map data ©2024 Inst. Geogr. Nacional