Chalet Pareado en alquiler Puerto Banus Marbella

España, Marbella, Puerto Banus

Casa Adosada *- REF: TGS-A1061*

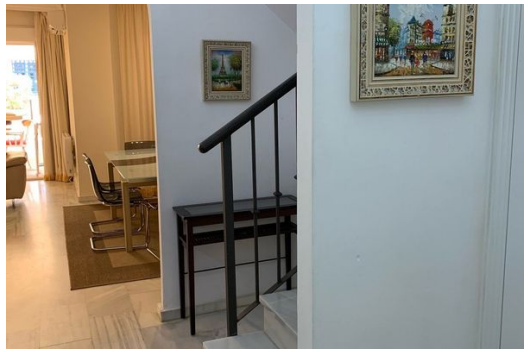

Largo plazo: 1.800 €/Mes Corto plazo: 5.500 €/Semana

Nº dormitorios: 3	Nº de baños: 3	Nº de personas: 6	Nº de aparcamientos: 1	Mᵐ² vivienda: 171 mᵐ²	Mᵐ² parcela: 300 mᵐ²	Mᵐ² terraza: 10 mᵐ²	Exposure: Sur
Piso: 0	Nº de Pisos: 2	Wifi	Piscina comunitaria	Chimenea	Jardín comunitario	Jardín privado	Vista Jardin
Aire acondicionado	BBQ	Lavavajillas	Televisión	Lavadora	Trastero	Distancia al mar: 100m	Distancia al centro: 1km

Actividades en la estación							
Ciclismo	Golf	Excursionismo	BTT	Equitación	Navegación	Surf	Tenis

Chalet / Adosado en alquiler en Puerto Banus Marbella

Villa en Marbella, Puerto Banus
Es una ubicación privilegiada y maravillosa, está cerca de restaurantes, cerca de la playa, del centro de Puerto Banús, de supermercados y también se encuentra en una zona segura y tranquila para disfrutar de su estadía.

Villa Marbella

3 habitaciones, totalmente equipadas para 6 personas

A 10 minutos a pie de Puerto Banús, a 3 minutos a pie de la playa.

Salón con chimenea con comedor para 6 personas.
Cocina completa: con lavavajillas, lavadora, secadora, refrigerador, horno, microondas.
Servicio W / C para invitados en la entrada.
1 dormitorio con cama doble con baño en suite.
1 dormitorio con dos camas individuales de 90 para 2 personas
1 baño completo para compartir (bañera, lavabo, w / c)
1 dormitorio con cama doble

El complejo cuenta con seguridad nocturna, jardines comunitarios, 2 piscinas para niños, 3 piscinas grandes, el complejo ofrece la armonía de un ambiente familiar agradable.

Característica de chalet Puerto Banus:

Persianas enrollables
Aire acondicionado
Chimenea
Wifi
Lavadora / secadora
Toster, Microondas
Marbella Puerto Banus Alquiler Casa de pueblo
Villa en Marbella Puerto Banus
Alquiler de vacaciones en Marbella Puerto Banus

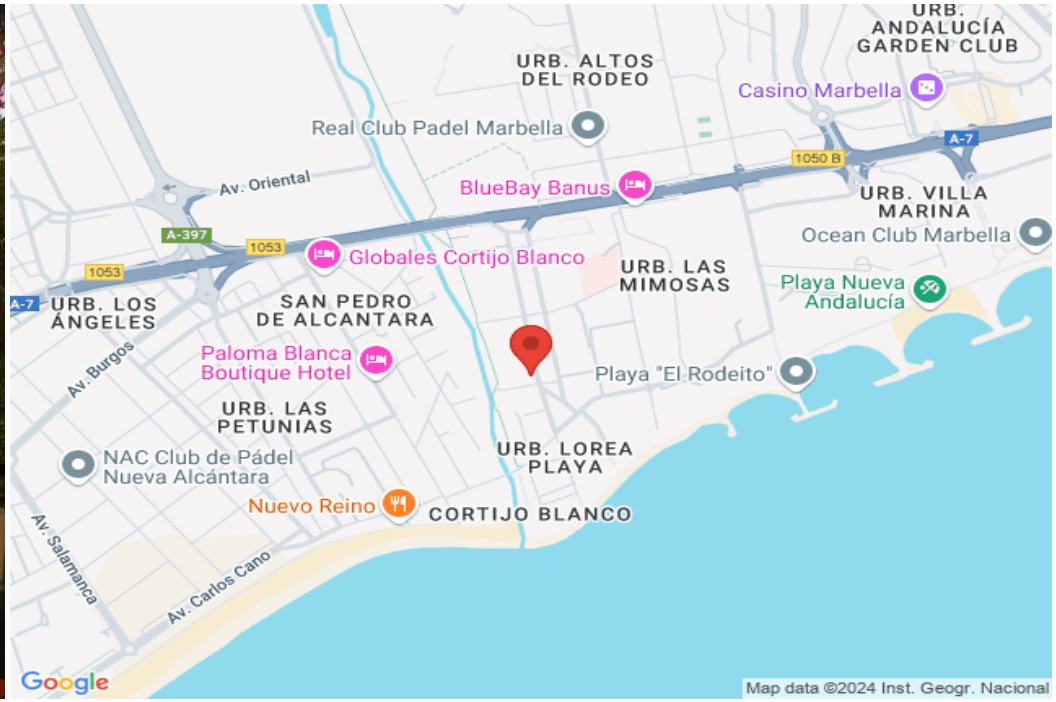
URB. ANDALUCÍA GARDEN CLUB
URB. ALTOS DEL RODEO
Casino Marbella
Real Club Padel Marbella
A-7
1050 B
Av. Oriental
BlueBay Banus
URB. VILLA MARINA
Ocean Club Marbella
A-397
1053
Globales Cortijo Blanco
URB. LAS MIMOSAS
Playa Nueva Andalucía
URB. LOS ÁNGELES
SAN PEDRO DE ALCANTARA
Av. Burgos
Paloma Blanca Boutique Hotel
Playa "El Rodeito"
URB. LAS PETUNIAS
NAC Club de Pádel Nueva Alcántara
URB. LOREA PLAYA
Nuevo Reino
CORTIJO BLANCO
Av. Salamanca
Av. Carlos Cano
Google
Map data ©2024 Inst. Geogr. Nacional